OELLERKING
SCHLESWIGER TAUWERKFABRIK
1905

Innovative Verdecksysteme

Innovative cover systems

www.oellerking.com

Planen und Verdecksysteme für Güterwaggons

Die Komplettlösung aus einer Hand:

OELLERKING Verdecksysteme bieten einen hervorragenden Schutz hochwertiger Transportgüter vor Witterungseinflüssen und gegen Kondensationsschäden.

Das Be- und Entladen der Waggons wird durch ein bedienfreundliches und langlebiges Schiebeverdeck optimiert.

Die weitreichenden Erfahrungen in der Konstruktion und Herstellung von Waggon-planensystemen sind auf die intensive Kooperation mit unseren Kunden und Lieferanten zurückzuführen. Diese Zusammen-arbeit ermöglicht die dauerhafte Weiterent-wicklung unserer Verdecksysteme über den marktüblichen Standard hinaus. Damit begegnen wir den speziellen Ansprüchen im Hinblick auf Einsatzzweck und Ladungs-optimierung.

Tarpaulins and covering systems for freight wagons

Complete solutions for freight wagons:

OELLERKING covering systems offer optimal protection of high-quality freight during transport against the effects of weather and damage caused by condensation.

The loading and unloading of the wagon is optimised by an easy-to-handle and durable sliding top.

Our extensive experience results from intensive cooperation with our customers and partners. This collaboration enables us to develop permanent solutions for our covering systems beyond the usual market standard. With that we meet the special requirement with regard to application and loading optimisation.

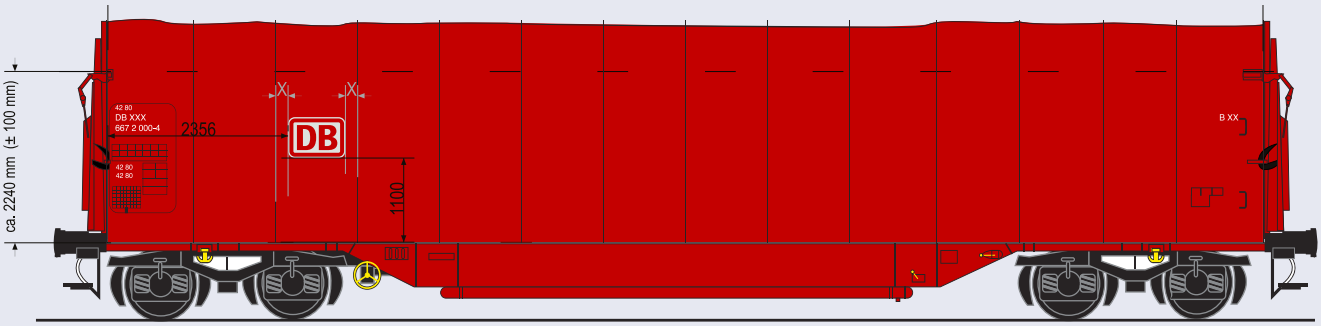

Unsere internationalen Abnehmer schätzen neben unserer technischen Kompetenz das umfassende Zubehörprogramm, das unser Produkt zu einem leistungsfähigen System wachsen lässt.

Die Beschriftung der Waggonplanen wird in enger Abstimmung mit unserer Grafikabteilung und dem Auftraggeber oder Fahrzeugnutzer entwickelt und anschließend in unserem Hause produziert.

Das Qualitätsmanagement von OELLERKING stellt sicher, dass nur qualitativ hochwertige Werkstoffe zum Einsatz kommen und die Fertigung einer laufenden Kontrolle unterzogen wird.

OELLERKING bietet als Systemlieferant namhafter Waggonbauer eine Vielzahl von Zubehörartikeln. Die modulare Bauweise der Systemkomponenten bietet ein einfaches Handling für die Montage und den Austausch.

Apart from our technical competence, our international customers also appreciate the extensive accessory programme which makes our product an efficient system. The graphic processing and lettering is also developed and carried out by OELLERKING in close cooperation with the customer or the vehicle user.

OELLERKING Quality Management ensures the use of only high quality materials and the continual control of the finished products.

As the system supplier of well-known wagon builders, OELLERKING supplies a product range which includes a large variety of accessories. The modular system makes the assembly and replacement of components an easy task.

Anti-Graffiti-Planen

Waggonplanen bieten eine ideale Werbefläche. Leider wird diese Werbung häufig durch Graffiti verschmutzt und dadurch optisch stark beeinträchtigt.

Auf Wunsch kann mittels einer speziellen Verfahrenstechnik ein Anti-Graffiti-Lack aufgebracht werden, der die Plane und die Beschriftung gegen Verschmutzungen schützt.

Tarpaulins with anti-graffiti

Wagon tarpaulins offer ideal space for advertising. Graffiti contaminations constitute an immense visual impairment of tarpaulins nowadays.

Through a sophisticated process technology, an anti-graffiti coating can be applied to protect the tarpaulin and the lettering against graffiti, if requested by the customer.

Den Planenstoff bietet OELLERKING in verschiedenen Gewichtsausführungen und Spezifikationen an. So gibt es spezielle Beschichtungen zur Unterstützung der Schwerentflammbarkeit und der Schmutzabweisung, und eine Kombination mit Antikondensationsgewebe ist ebenso verfügbar wie eine diebstahlsichere Ausführung. Auf Kundenwunsch kann für extreme Klimazonen eine besondere Temperaturelastizität und -beständigkeit geboten werden.

OELLERKING offers tarpaulin fabric in different weights and with different specifications. So there are special coatings for the support of low flammability and dirt repellency. A combination with anti-condensation fabric is also available as well as a theft-proof version. If the customer requires, OELLERKING can offer a solution for special temperature elasticity and constancy for extreme climatic zones.

Das OELLERKING-Dichtkonzept

Das extrudierte 8-Kammer-EPDM-Dichtprofil wurde speziell für die Anwendung bei Planen-Haubenwagen wie Shimmns oder Rils entwickelt und stellt inzwischen einen weiteren wichtigen Baustein des OELLERKING Verdecksystems dar: 8 Hohlkammern lassen den Planenspriegel in das robuste Profil eintauchen, die äußeren Dichtlippen bieten zusätzlichen Schutz vor Wassereinlass von außen.

Vorteile dieses Dichtkonzeptes:

- flexibel und robust
- erhöhter Schutz vor Wassereinlass im Vergleich zum herkömmlichen Naturkautschuk-Dichtprofil
- kein Anfrieren des Spriegels oder Kantenschutzes an der Dichtung im Winter

In Kombination mit einem Klemm-Kantenschutz bietet OELLERKING ein einzigartiges Dichtkonzept, welches auch den widrigen Bedingungen im Winter standhält.

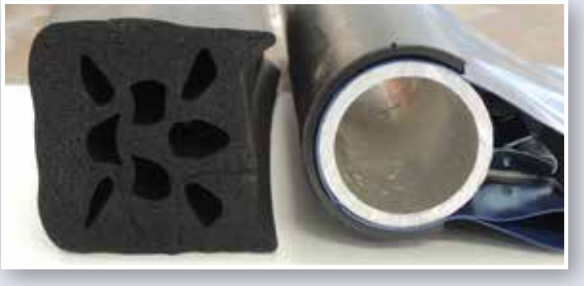

The OELLERKING sealing concept

The extruded 8 cushion sealing profile has been specially developed for use with freight cars such as Shimmns or Rils and is now another important component of the OELLERKING roof system: 8 hollow chambers allow the tarpaulin bow to dip into the robust profile provided by the outer sealing lips additional protection against water intake from the outside.

Advantages of this sealing concept:

- *flexible and robust*
- *increased protection against water intake compared to the conventional natural rubber sealing profile*
- *no freezing of the bow or edge protection on the seal in winter*

In combination with a clamping protection shield, OELLERKING offers a unique sealing concept, which withstands even the adverse conditions in the winter time.

Klemm-Kantenschutz für Endspriegel

Der OELLERKING Klemm-Kantenschutz verhindert die Bildung von Wassereinlaufkanälen am Dichtungsgummi, ist leicht und schnell zu montieren und demontieren, ohne die Plane mit Nieten zu beschädigen.
Die Instandhaltungskosten lassen sich damit bei Planen- oder Spriegelwechsel deutlich reduzieren.

Clamping protection shields for end bows

The OELLERKING clamping protection shield prevents the building of water channels by the gasket. It offers an easy and fast way to assemble and disassemble the gaskets without damaging the tarpaulin with rivets. The maintenance costs will be reduced significantly when changing the tarpaulin or the bow system.

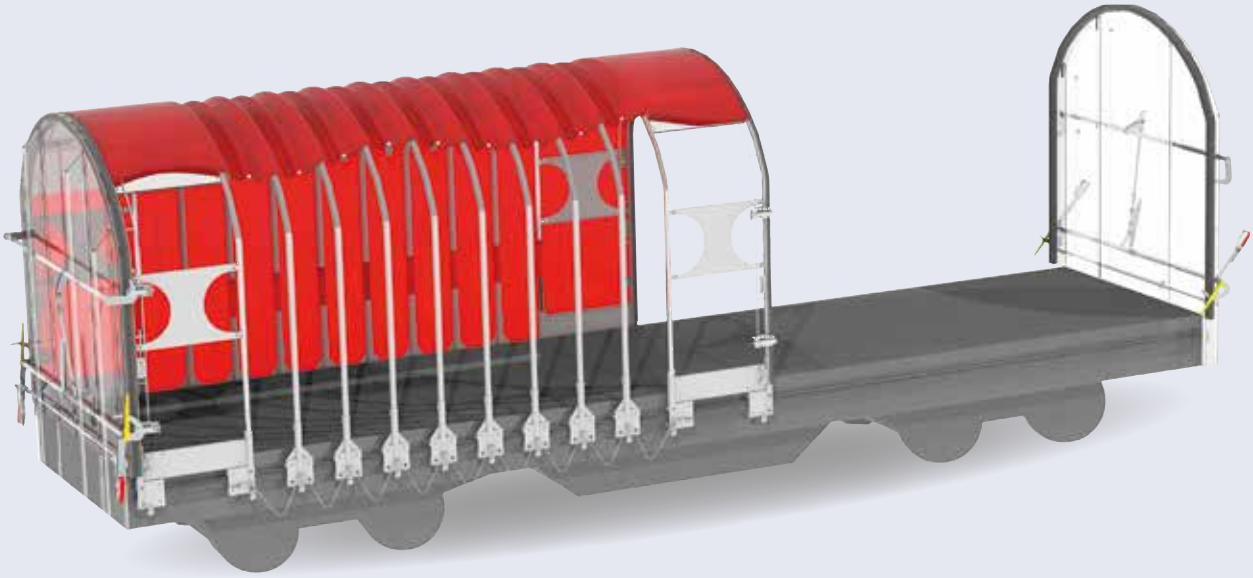

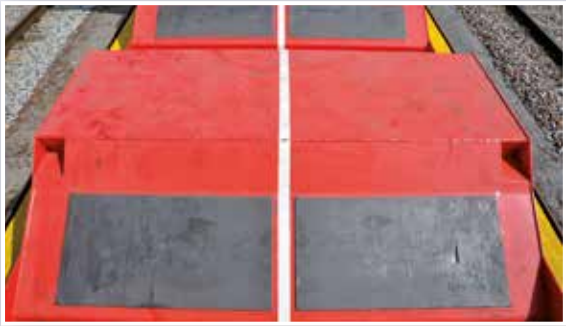

Muldenmatten und Tectan-Platten für Coil-Mulden

Muldenauskleidungen aus Gummi mit reißfesten Gewebeeinlagen oder Spezial-Platten mit Tectan-Beschichtungen reduzieren die Reibkorrosion, die beim Transport von hochwertigen Stahl-Coils immer wieder auftritt.

Rubber mats and tectan plates

Rubber mats made of rubber with tear-resistant fabric inlays or special plates with tectan-coatings reduce the fretting corrosion, which frequently occurs during the transportation of high-quality steel coils.

Achswellenmanschetten

Leicht montierbare Achswellenmanschetten schützen den kritischen Bereich der Radsatzachse beim Transport mit Stapler oder Kran gegen Stöße und Lackbeschädigungen.

Axle collars

Easily to assemble axle collars protect the critical area of the axle during transportation by means of fork lift or crane against impacts and damages of coatings.

Reparatur-Set

Mit dem Reparatur-Set lassen sich Löcher und kleine Beschädigungen an der Plane einfach und schnell am Wagen reparieren.

Repair kit

A special repair kit guarantees a quick and easy repair of pin holes and small damages at the tarpaulin.

DAS LIEFERPROGRAMM

- OELLERKING Verdecksysteme
- OELLERKING Haubenplanen für SHIMMNS, RILS
- OELLERKING Planen mit Anti-Kondensationsvlies
- OELLERKING Rolldachplanen für Schüttgut-Wagen / TAMNS
- OELLERKING Seitenschiebewandplanen: HBIS, HIRRS, HIMMRS
- OELLERKING Spriegelsysteme
- OELLERKING Laufwagen
- OELLERKING Verriegelungskomponenten
- OELLERKING Schaumstoff-Profile / Dichtungen für Stirnwände
- OELLERKING Muldenmatten für Coil-Mulden
- OELLERKING Tectan-Platten
- OELLERKING Reparatursets für Planen
- OELLERKING Ersatzteilprogramm
- OELLERKING Klemm-Kantenschutz für Endspriegel
- OELLERKING Achswellenmanschetten
- OELLERKING Anti-Graffiti-Planen

PRODUCT RANGE

- *OELLERKING cover systems for flat / steel wagons*
- *OELLERKING tarpaulins for SHIMMNS, RILS*
- *OELLERKING tarpaulins with anti-condensation*
- *OELLERKING roller-shutter roofs / TAMNS*
- *OELLERKING tarpaulins for wagons with sliding sidewalls: HBIS, HIRRS, HIMMRS*
- *OELLERKING bow systems*
- *OELLERKING carriages*
- *OELLERKING locking mechanisms*
- *OELLERKING foam rubber profiles for front walls*
- *OELLERKING rubber mats for coil troughs*
- *OELLERKING tectan-plates*
- *OELLERKING repair patches for tarpaulins*
- *OELLERKING spares programme*
- *OELLERKING clamping protection shields for end bows*
- *OELLERKING axle collars for bogies*
- *OELLERKING tarpaulins with anti-graffiti*

TÜV NORD
TÜV NORD CERT GmbH
ISO 9001

OELLERKING
SCHLESWIGER TAUWERKFABRIK
1905

Im Zeichen des Seilers sind wir ein europaweit führender Hersteller von Planen und Systemlösungen technischer Textilien und bewähren uns seit über 100 Jahren als innovatives Familienunternehmen in 4. Generation erfolgreich am Markt.

Von vier Standorten aus arbeiten wir in Deutschland, Polen und Benelux mit ca. 400 Mitarbeitern, wobei sich in Schleswig die steuernde Firmenzentrale und das „Herzstück“ der Gruppe befindet.

Unsere Kunden sind unser „höchstes Gut“, nach ihren Zielvorgaben und Qualitätsansprüchen richten wir uns täglich neu aus.

The sign of the rope maker stands for Europe’s leading manufacturer of tarpaulins and textile system solutions. We have been successfully proving ourselves on the market as an innovative fourth-generation family enterprise for over 100 years.

Together with our about 400 employees we work in four locations in Germany, Poland and Benelux. Our headoffice in Schleswig represents the heart of our group.

We proudly strive to meet our customers’ targets and high quality standards every single day.

SCHLESWIGER TAUWERKFABRIK
OELLERKING GMBH & CO.KG

Margarethenwallstraße 7
24837 Schleswig
Germany

Phone +49 (0) 4621 3809-0
Fax +49 (0) 4621 3809-99
E-Mail info@oellerking.com

www.oellerking.com

Stand 2019